

Pour répondre aux besoins des personnes, le communautaire, c'est...

...aide et accompagnement

- À Tire-d'aile, CALACS
- Accueil-Sérénité
- Association de la fibromyalgie région Chaudière-Appalaches
- Centre d'assistance et d'accompagnement aux plaintes - Chaudière-Appalaches (CAAP)
- Centre d'action bénévole Bellechasse-Lévis-Lotbinière (CAB)
- Centre Ex-Equo
- Centre-Femmes de Bellechasse
- Frigos Pleins de Bellechasse
- Partage au masculin
- Regroupement des proches aidants de Bellechasse
- Société Alzheimer Chaudière-Appalaches

...soutien à domicile

- Coopérative de services Rive-Sud
- Centre de vie de Bellechasse
- Entraide Solidarité Bellechasse

...handicaps et santé mentale

- Association des personnes handicapées de Bellechasse (APHB)
- La Barre du Jour
- La Maison du Tournant
- Le Contrevent
- Les Habitations adaptées de Bellechasse

...jeunesse et famille

- Action Jeunesse Côte-Sud
- Maison de la Famille de Bellechasse
- Maison des jeunes de Saint-Raphaël

...éducation et emploi

- Alpha Bellechasse
- Carrefour jeunesse emploi (CJE) et Travail de Rue de la MRC de Bellechasse
- Les Plateaux d'insertion de Bellechasse de la CDC de Bellechasse

...culture et développement durable

- La Maison de la Culture de Bellechasse
- La Mauve - Coopérative de solidarité en développement durable de Bellechasse
- Ressourcerie Bellechasse

Alimentation - Famille - Cinéma et spectacles - Aide à domicile - Aînés - Logement adapté - Jeunesse - Action bénévole - Récupération - Formation - Éducation - Intégration à l'emploi - Environnement - Culture - Services sociaux - Emploi - Santé - Développement durable

418 883-1587 #202

Corporation de développement communautaire (CDC) de Bellechasse
110-B rue Principale
Saint-Lazare (Qc) G0R 3J0

Pour plus d'informations sur les membres, visitez le www.cdcbellechasse.com

2015

PORTRAIT SOCIOÉCONOMIQUE DU RÉSEAU COMMUNAUTAIRE DE BELLECHASSE

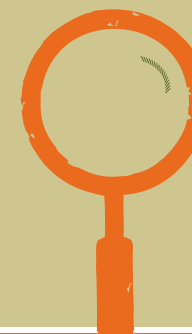

2015

Le réseau communautaire et de l'économie sociale dans Bellechasse
une richesse collective à découvrir !



1 Description du réseau communautaire de Bellechasse

Nombre d'organisations du réseau	28
Total de membres (21 répondants)	3 543

Principaux secteurs d'activités des organismes*



*Voir au verso pour la liste des organismes

2 Impacts économiques

Pour 28 organisations	Nombre d'emplois	Masse salariale
Total	287	5 800 669 \$

Nombre d'emplois par organisme (28 répondants)

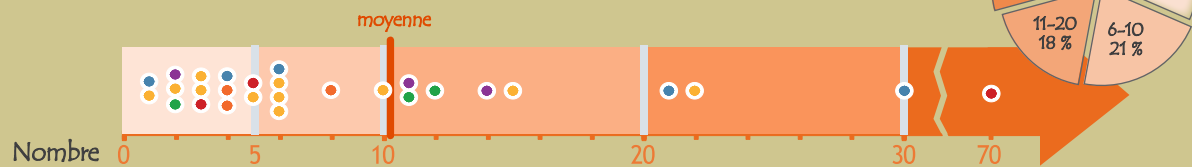

Nombre d'emplois par secteur d'activités

Secteur principal d'activités	Nombre d'emplois	%
Aide et Accompagnement	79	27,5
Soutien à domicile	78	27,2
Handicaps et Santé mentale	62	21,6
Jeunesse et Famille	16	5,6
Éducation et Emploi	27	9,4
Culture et Développement durable	25	8,7

Profil des employés

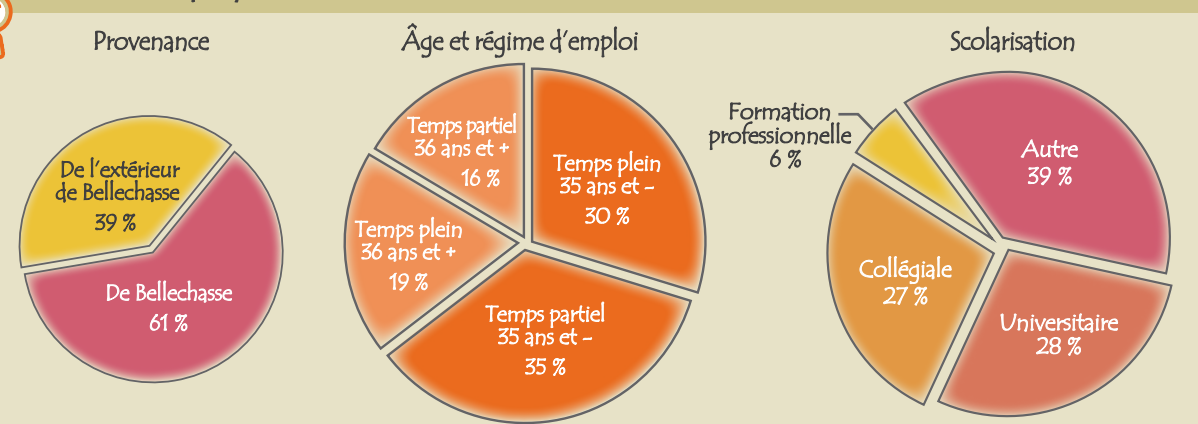

Implication citoyenne

	36 ans et + (172)	35 ans et - (35)
Nombre de membres des CA* (28 répondants)	207 membres	6 637 heures / année
Moyenne	7 membres / CA	289 heures / organisme

*CA : Conseil d'administration

	36 ans et + (459)	35 ans et - (61)
Nombre de bénévoles (21 répondants)	520	31 442 heures / année
Moyenne / organisme	25	1 500 heures / année*

*Équivaut à 1 employé à 34 heures/semaine/année par organisme, excluant les heures des membres du CA

Représentativité au sein du CA

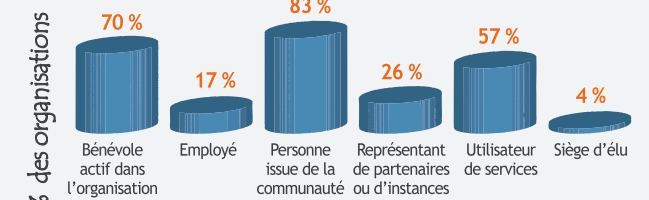

Provenance des membres

3 Retombées sociales

Accueil et intégration à l'emploi (2014-2015)

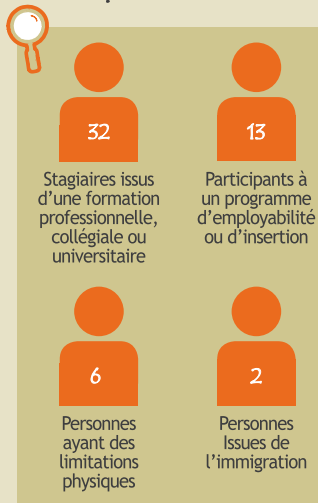

Nombre d'organismes fréquentés par la population de chaque municipalité (23 répondants)

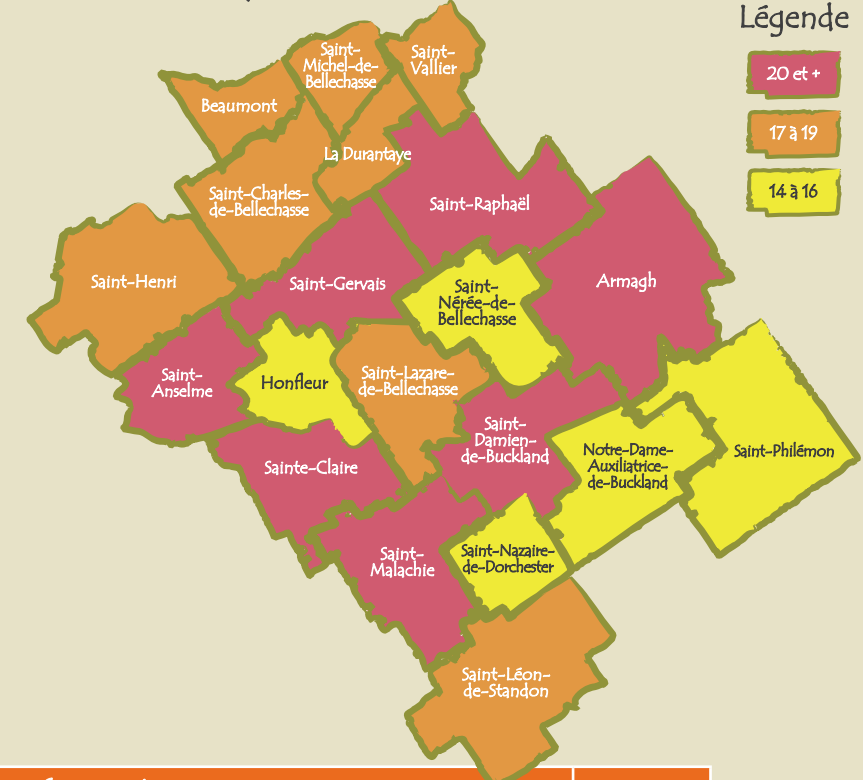

Principales retombées identifiées par les organismes (23 répondants)

Retombée	%
Amélioration des conditions de vie des personnes du milieu	91
Insertion et intégration sociale	61
Création d'un sentiment d'appartenance	48
Lutte pour certaines causes (sociales, environnementales, etc.)	43
Dynamisation du milieu	43
Contribution au développement durable du milieu	26
Mobilisation	22